Poznań ul. Szkolna

NAWIERZCHNIE

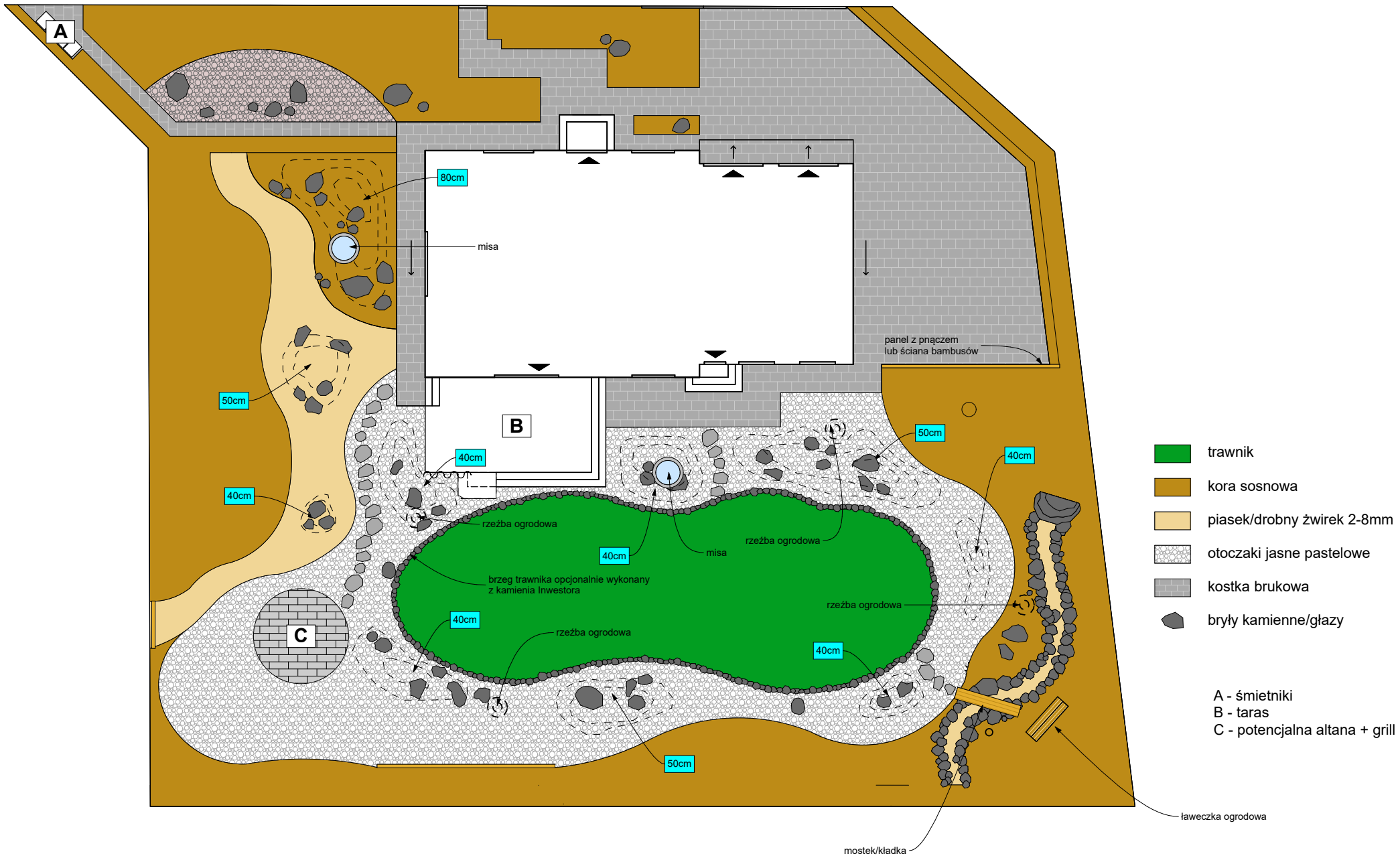

A - śmietniki
B - taras
C - potencjalna altana + grill